

PLANTA DE CORTE -AA

ESC. _____ 1/75
 Área existente : 292,66 m²
 Área de interferência : 54,13 m²
 Área de Ampliação : 210,78 m²
 Área total final : 503,44 m²

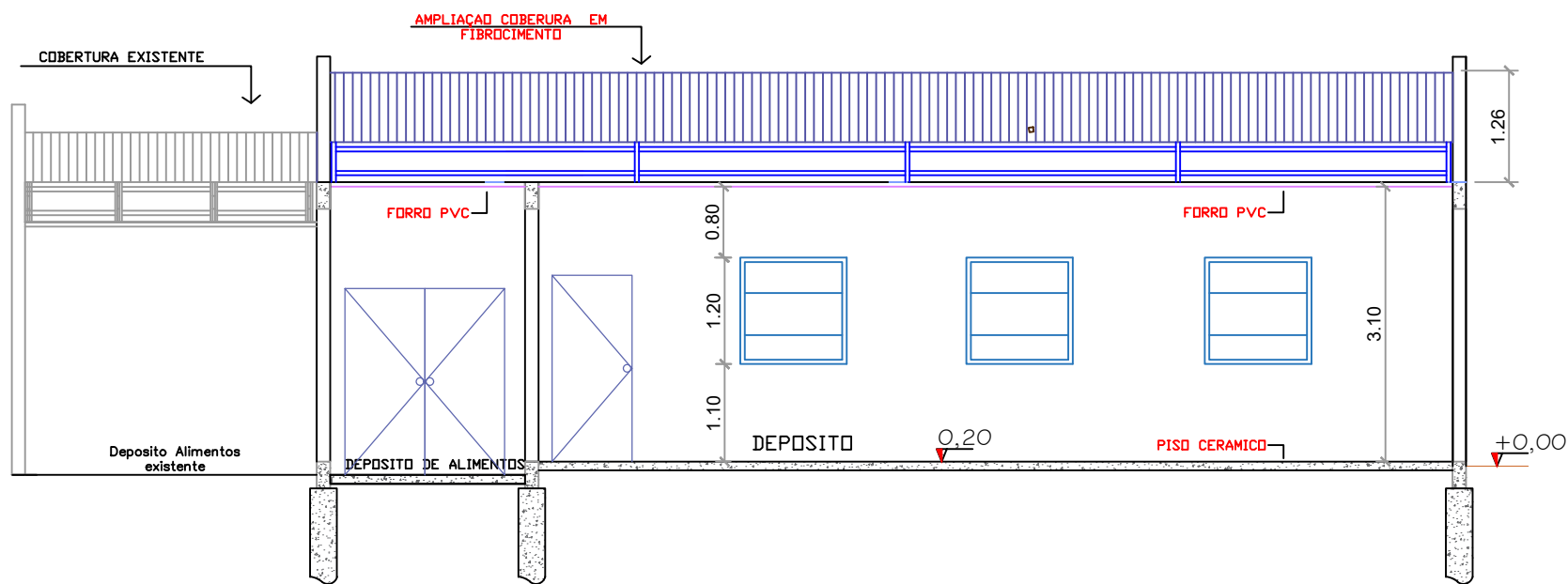

PLANTA DE CORTE -AA

ESC. _____ 1/75
 Área existente : 292,66 m²
 Área de interferência : 54,13 m²
 Área de Ampliação : 210,78 m²
 Área total final : 503,44 m²

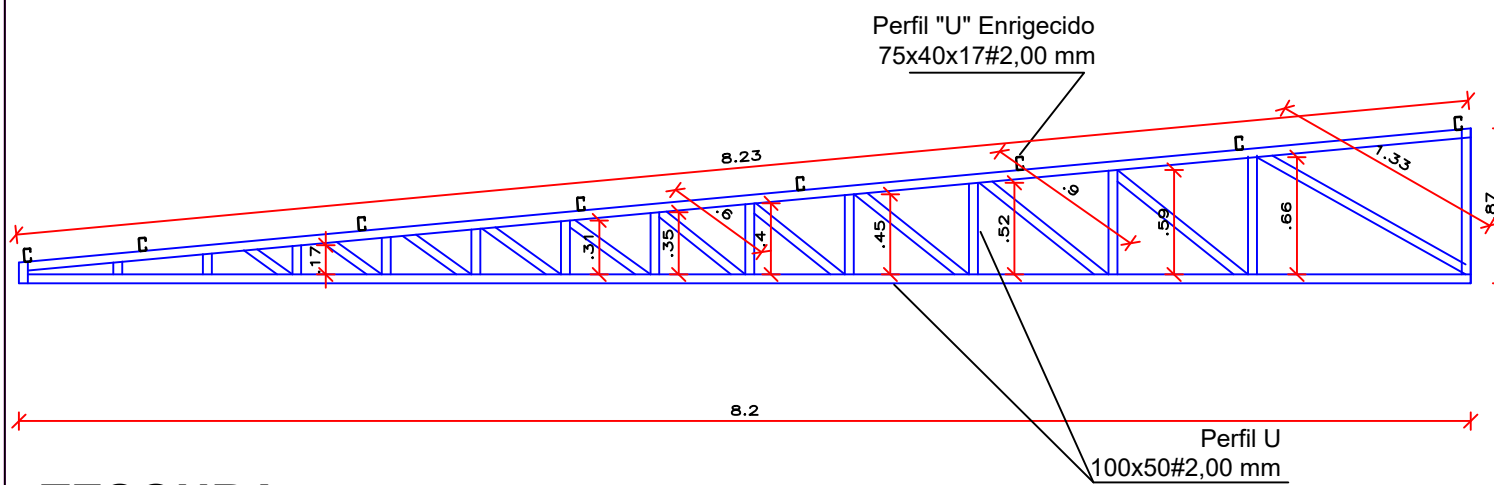

TESOURA AMPLIAÇÃO

5 peças

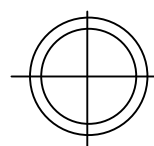

Detalhamento Tesouras metali

Prefeitura Municipal de Pontão

Av. Júlio de Maílhos 1613 Centro
 Pontão - RS
 (54) 33081900

RESPONSÁVEL TÉCNICO P/PROJETO		DESENHO:	
Eng. Civil : Alexandre Menegazzo - CREA:RS/167278		ANGELA TREVISAN	
OBRA AMPLIAÇÃO PREDIO DA PREFEITURA MUNICIPAL- DEPÓSITO		ÁREA DE AMPLIAÇÃO 95,23 m ²	
ENDEREÇO AV. JULIO DE MAILHOS 1613 - CENTRO- PONTÃO-RS		MUNICÍPIO PONTÃO	
PROJETO ARQUITETÔNICO		ASSUNTO PLANTA BAIXA CORTES AA- BB	
ESCALA 1:75 - A3		DATA Agosto 2023	
		Nº PRANCHA ARQ-5/5	